

CREARE LA CASELLA DI POSTA

Andare all'indirizzo: <http://www.pubblica.istruzione.it>

pubblica.istruzione.it

il portale per l'autonomia e l'innovazione

Sabato, 18/11/2006

STUDENTI FAMIGLIE PERSONALE SCUOLA AMMINISTRAZIONE

AREE TEMATICHE NOVITÀ NORMATIVA IL MINISTRO SALA STAMPA ORGANIZZAZIONE DIREZIONI GENERALI

spazio informativo

in primo piano

Maturità, il Senato approva il disegno di legge che riforma gli Esami di Stato

Il Ministro della Pubblica Istruzione esprime grande soddisfazione per questo sì con il quale viene restituita serietà ad una prova determinante per il futuro di tutti i ragazzi.

segue

Posta Elettronica

username password accedi

area assistenza

Docenti/Dirigenti ATA Scuole Amministrativi

Aprire la finestra a tendina dell'area assistenza

pubblica.istruzione.it

il portale per l'autonomia e l'innovazione

Domenica, 19/11/2006

STUDENTI FAMIGLIE PERSONALE SCUOLA AMMINISTRAZIONE

spazio informativo

in primo piano

Maturità, il Senato approva il disegno di legge che riforma gli Esami di Stato

Il Ministro della Pubblica Istruzione esprime grande soddisfazione per questo sì con il quale viene restituita serietà ad una prova determinante per il futuro di tutti i ragazzi.

segue

Posta Elettronica

username password accedi

area assistenza

ATA

Cliccare su "ATA"

Si arriva così alla pagina di registrazione:

Si procederà poi al completamento della registrazione nella pagina riservata che si aprirà e in cui sarà necessario indicare una password (meglio se alfanumerica).

APRIRE LA CASELLA DI POSTA

Andare all'indirizzo: <http://www.pubblica.istruzione.it>

- Inserire username (es.: anna.rossi)** - points to the username input field.
- Inserire password (es.: london82)** - points to the password input field.
- Cliccare su "Accedi"** - points to the 'accedi' button.

Si apre la seguente pagina:

Cliccare su "accedi alla webmail" per leggere la posta

- > cambio password
- > F.A.Q.
- > assistenza online
- > news
- > manuale utente
- > politiche di utilizzo
- > area sicurezza
- > Inoltro automatico di posta
- > cambio domanda/risposta

In questo box si trovano parecchie funzioni utili, come ad esempio la possibilità di cambiare password

UTILIZZARE LA CASELLA DI POSTA

Una volta aperta la casella di posta, appare la schermata:

Qui viene indicato il numero dei messaggi non letti rispetto al totale dei messaggi arrivati

Da	Data	Oggetto
<input type="checkbox"/> Newsletter Garamond	Gio, 11:38 pm	+ Seminario Garamond al TED (22-24 novembre 2006)
<input type="checkbox"/> Apprendere in rete	Mer, 12:29 pm	+ News da Apprendere in rete - Novembre 2006
<input type="checkbox"/> Incomedia	Lun, 12:07 pm	Accessibilità: Invito Convegno Milano
<input type="checkbox"/> sptmodelli@tesoro.it	10 Nov 2006	+ Cedolino (Competenze Stipendiali Fisse) NOVEMBRE 2006 - ...
<input type="checkbox"/> webcommunity	6 Nov 2006	+ Newsletter ProfessioneDocente n. 81
<input type="checkbox"/> webcommunity	23 Ott 2006	+ Newsletter ProfessioneDocente n. 80
<input type="checkbox"/> giuseppe.botrugno@istruzione.it	21 Ott 2006	! Corso Formazione - PARTENZA
<input type="checkbox"/> pe.assistonline@istruzione.it	13 Ott 2006	Chiusura assistenza posta elettronica 13...
<input type="checkbox"/> sptmodelli@tesoro.it	12 Ott 2006	+ Cedolino (Competenze Stipendiali Fisse) OTTOBRE 2006 - ...
<input type="checkbox"/> webcommunity@istruzione.it		elettronica de...
<input type="checkbox"/> Apprendere in rete		e - Settembre

Questo è il messaggio che contiene in allegato il cedolino dello stipendio: si apre cliccando sull'oggetto

I messaggi non letti appaiono colorati in tonalità più marcata

Ecco come scaricare il cedolino, dopo aver aperto il messaggio:

Le informazioni contenute in questa comunicazione e gli eventuali documenti allegati hanno carattere confidenziale e sono a uso esclusivo del destinatario. Nel caso questa comunicazione Vi sia pervenuta per errore, Vi informiamo che la sua diffusione e riproduzione è contraria alla legge e preghiamo di darci prontamente avviso e di cancellare quanto ricevuto. Grazie.?

This e-mail message and any files transmitted with it contain confidential information intended only for the person(s) to whom it is addressed. If you are not the intended recipient, you are hereby notified that any use or distribution of this e-mail is strictly prohibited: please notify the sender and delete the original message. Thank you.

[Scarica come file](#)

Allegati:		
05618059M6038F_M06.pdf	219 k	[application/pdf] Scarica

[Indirizzo](#)

Cancella & Precedente | Cancella & Successivo

Sposta in: INBOX [Sposta](#)

Scorrere fino alla fine del messaggio e cliccare qui

Per scrivere un messaggio:

Da	Data	Oggetto
<input type="checkbox"/> Newsletter Garamond	06 Nov 2006 11:38 pm	+ Seminario Garamond al TED (22-24 novembre 2006)
<input type="checkbox"/> Apprendere in rete	Mer, 12:07 pm	+ News da Apprendere in rete - Novembre 2006
<input type="checkbox"/> Incomedia	Lun, 12:07 pm	Accessibilità: Invito Convegno Milano
<input type="checkbox"/> sptmodell@tesoro.it	10 Nov 2006	... (Competenze Stipendiali Fisse) NOVEMBRE 2006 - ...
<input type="checkbox"/> webcommunity	6 Nov 2006	... te n. 81
<input type="checkbox"/> webcommunity	23 Ott 2006	... te n. 80
<input type="checkbox"/> giuseppe.botrugno@istruzione.it	21 Ott 2006	... corso formative - PATENZA
<input type="checkbox"/> pe.assistonline@istruzione.it	13 Ott 2006	Chiusura richiesta assistenza posta elettronica del 13...
<input type="checkbox"/> sptmodell@tesoro.it	12 Ott 2006	+ Cedolino (Competenze Stipendiali Fisse) OTTOBRE 2006 - ...
<input type="checkbox"/> webcommunity@istruzione.it	27 Set 2006	+ Novità del servizio di posta elettronica del Ministero...
<input type="checkbox"/> Apprendere in rete	26 Set 2006	News da Apprendere in rete - Settembre 2006
<input type="checkbox"/> webcommunity	25 Set 2006	+ Newsletter ProfessioneDocente n. 78

Si aprirà la seguente schermata:

- A:** Indicare qui l'indirizzo e-mail del destinatario
- Cc:** Indicare altri indirizzi a cui si invia per conoscenza
- Bcc:** Indicare indirizzi che non verranno visualizzati dagli altri destinatari
- Oggetto:** Indicare l'oggetto del messaggio
- Inviato:** Scrivere il testo del messaggio

The form includes fields for 'A:', 'Cc:', 'Bcc:', and 'Oggetto:'. Below these fields are options for 'Priorità' (Normale), 'Ricevuta' (In lettura, Alla consegna), and buttons for 'Firma', 'Indirizzi', 'Salva Bozza', and 'Invia'.

Per allegare un file:

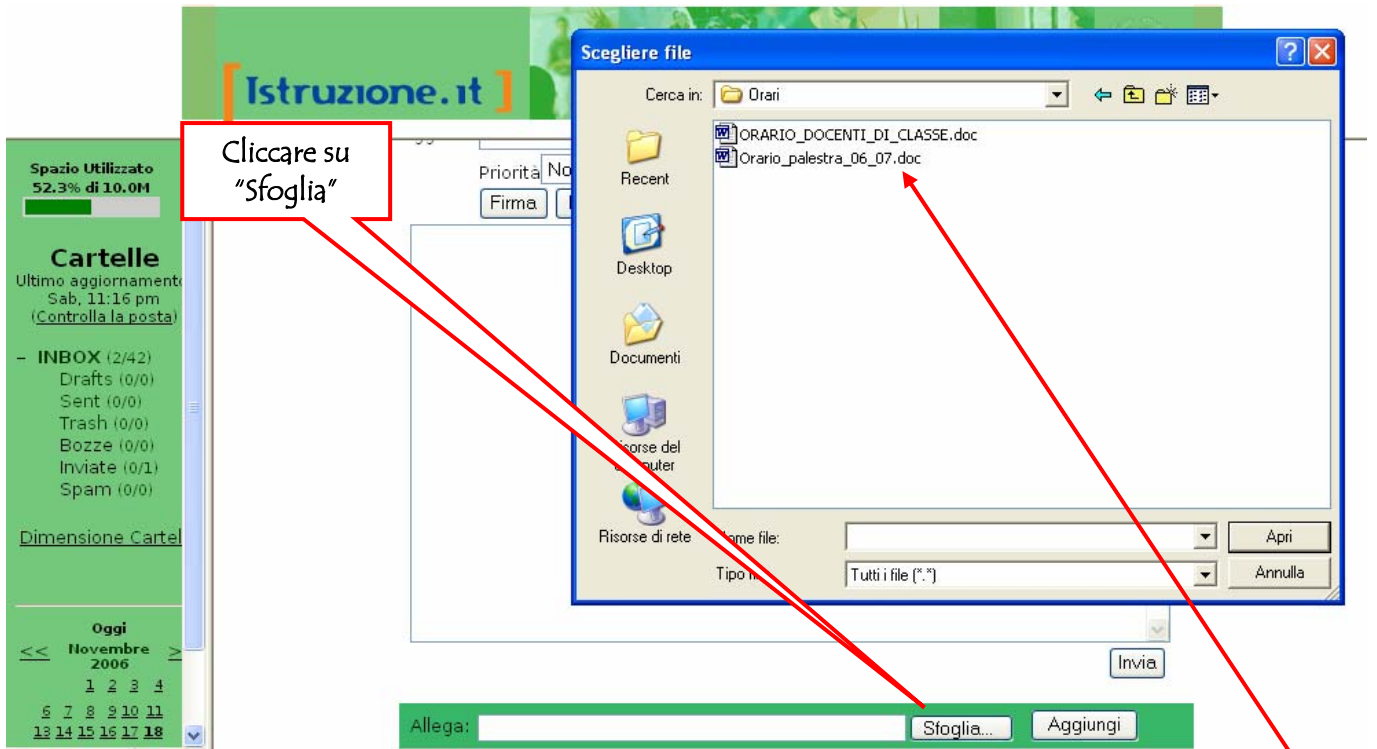

Si aprirà una finestra come questa e, una volta trovato il file da inviare, fare doppio clic su di esso

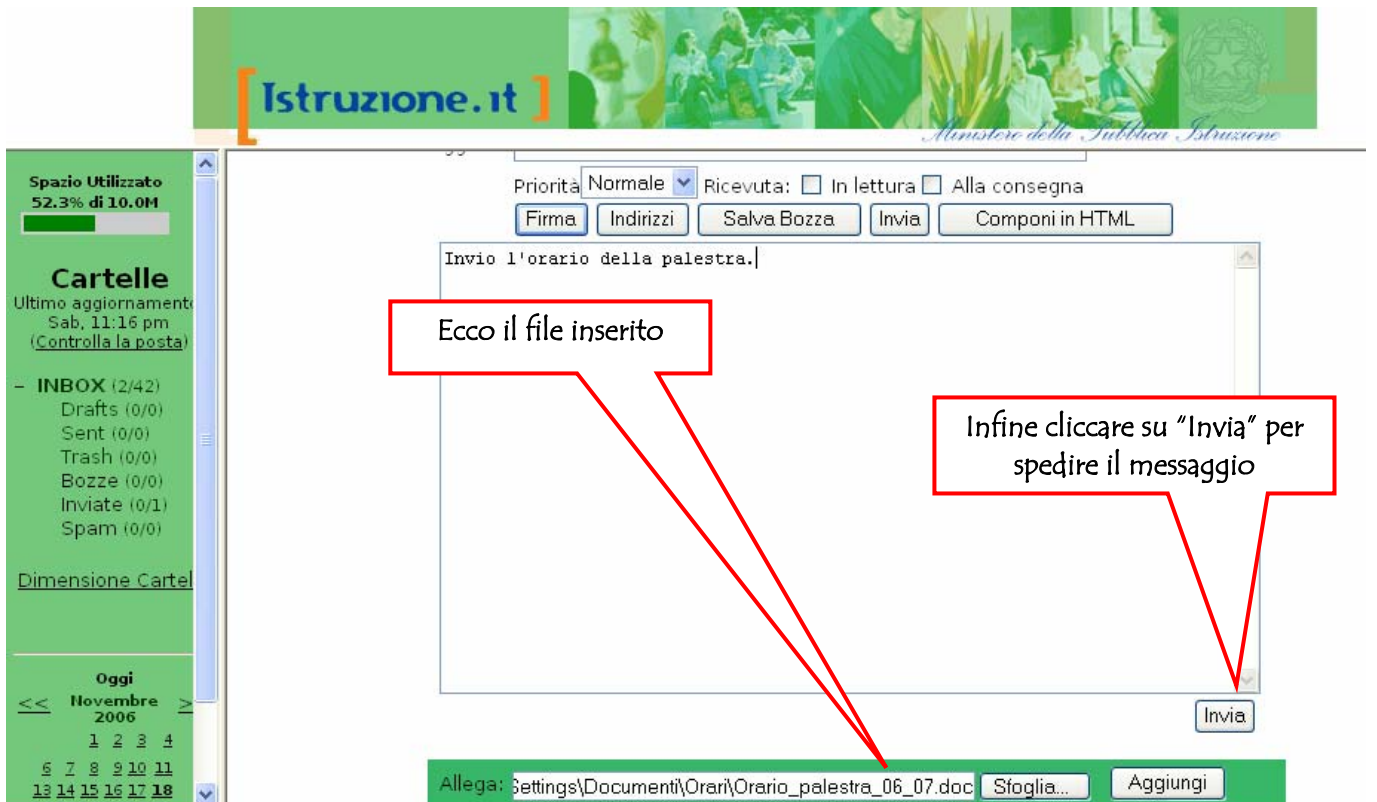

Altre operazioni:

I messaggi inviati si possono leggere cliccando su "Inviato"

Cliccare su "Scollegarsi" per uscire dalla casella

Selezionare un messaggio da eliminare

Cliccare su "Cancella" per eliminare il messaggio selezionato

Spazio Utilizzato
52.4% di 10.0M

Cartelle
Ultimo aggiornamento
Dom, 12:00 am
(Controlla la posta)

- INBOX (2/42)
- Drafts (0/0)
- Sent (0/0)
- Trash (0/0)
- Bozze (0/0)
- Inviato (0/1)
- Spam (2/2)

Dimensione Cartelle

Oggi
Novembre 2006

1 2 3 4
5 6 7 8 9 10 11
12 13 14 15 16 17 18

Cartella attuale: **INBOX** [Scollegarsi](#)

[Componi](#) [Indirizzi](#) [Cartelle](#) [Opzioni](#) [Ricerca](#) [Aiuto](#) [Calendario](#)

[Precedente](#) | [Successivo](#) | 1 2 3 | [Mostra Tutti](#) | [Seleziona/Deseleziona Tutti](#) Messaggi da 1 a 15 (totale 42)

Sposta la Selezione in:
INBOX

Trasforma i messaggi selezionati:

Da	Data	Oggetto
<input type="checkbox"/> Newsletter Garamond	Gio, 11:38 pm	+ Seminario Garamond al TED (22-24 novembre 2006)
<input type="checkbox"/> Apprendere in rete	Mer, 12:29 pm	+ News da Apprendere in rete - Novembre 2006
<input type="checkbox"/> Incomedia	Lun, 12:07 pm	Accessibilità: Invito Convegno Milano
<input type="checkbox"/> sptmodelli@tesoro.it	10 Nov 2006	+ Cedolino (Competenze Stipendiali Fisse) NOVEMBRE 2006 - ...
<input checked="" type="checkbox"/> webcommunity	6 Nov 2006	+ Newsletter ProfessioneDocente n. 81
<input type="checkbox"/> webcommunity	23 Ott 2006	+ Newsletter ProfessioneDocente n. 80
<input type="checkbox"/> giuseppe.botrugno@istruzione.it	21 Ott 2006	+ Cedolino (Competenze Stipendiali Fisse) OTTOBRE 2006 - ...
<input type="checkbox"/> pe.assistonline@istruzione.it	13 Ott 2006	+ Cedolino (Competenze Stipendiali Fisse) OTTOBRE 2006 - ...
<input type="checkbox"/> sptmodelli@tesoro.it	12 Ott 2006	+ Cedolino (Competenze Stipendiali Fisse) OTTOBRE 2006 - ...
<input type="checkbox"/> webcommunity@istruzione.it	27 Set 2006	+ Novità del servizio di posta elettronica del Ministero
<input type="checkbox"/> Apprendere in rete	26 Set 2006	News da Apprendere in rete - Settem
<input type="checkbox"/> webcommunity	25 Set 2006	+ Newsletter ProfessioneDocente n. 76
<input type="checkbox"/> Educazione&Scuola	23 Set 2006	+ Educazione&Scuola Newsletter n. 95